

Les rouilles, des symptômes à ne pas confondre.

Saurez-vous les identifier ?

www.agro.basf.fr

 **BASF**

The Chemical Company

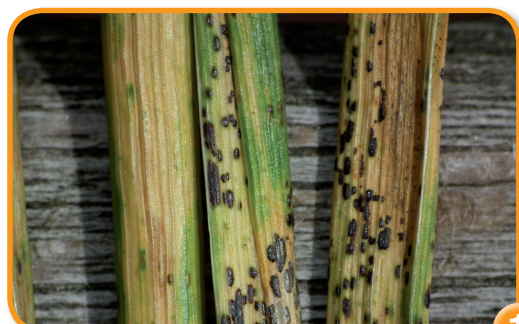

1

☐ ☐ ☐ ☐ ☐ ☐ ☐ ☐
RB RJ Rn Autre



2

☐ ☐ ☐ ☐ ☐ ☐ ☐ ☐
RB RJ Rn Autre

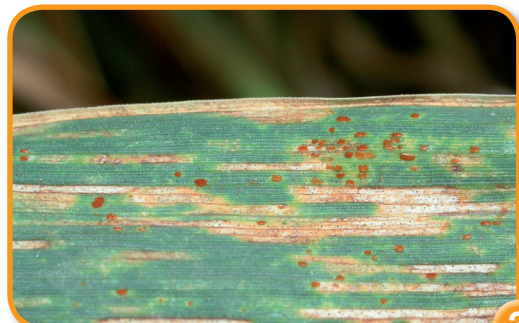

3

☐ ☐ ☐ ☐ ☐ ☐ ☐ ☐
RB RJ Rn Autre

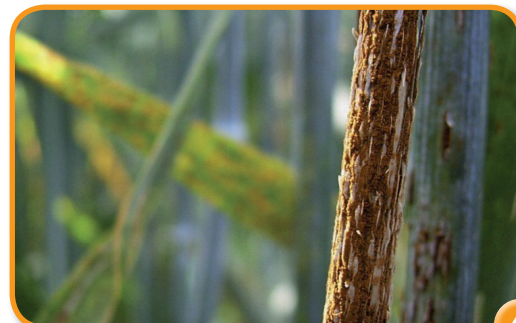

4

☐ ☐ ☐ ☐ ☐ ☐ ☐ ☐
RB RJ Rn Autre



5

☐ ☐ ☐ ☐ ☐ ☐ ☐ ☐
RB RJ Rn Autre



6

☐ ☐ ☐ ☐ ☐ ☐ ☐ ☐
RB RJ Rn Autre

RB : Rouille Brune - **RJ** : Rouille Jaune - **Rn** : Rouille Naine



7

☐ ☐ ☐ ☐ ☐ ☐ ☐ ☐
 RB RJ Rn Autre



8

☐ ☐ ☐ ☐ ☐ ☐ ☐ ☐
 RB RJ Rn Autre



9

☐ ☐ ☐ ☐ ☐ ☐ ☐ ☐
 RB RJ Rn Autre



10

☐ ☐ ☐ ☐ ☐ ☐ ☐ ☐
 RB RJ Rn Autre



11

☐ ☐ ☐ ☐ ☐ ☐ ☐ ☐
 RB RJ Rn Autre



12

☐ ☐ ☐ ☐ ☐ ☐ ☐ ☐
 RB RJ Rn Autre

RB : Rouille Brune - **RJ** : Rouille Jaune - **Rn** : Rouille Naine



Observatoire rouille jaune

Face au développement de la rouille jaune sur blé, BASF Agro a lancé en 2013 «L'Observatoire Rouille Jaune». Basée sur vos observations, cette opération nationale permet de cartographier et visualiser au jour le jour l'apparition et la progression de cette maladie.